# BANCARIBE

## BALANCE GENERAL DE PUBLICACIÓN AL 30 DE NOVIEMBRE DE 2023
**(Expresado en Bolívares)**

RIF: J-00002949-0

PATRIMONIO ..... 654.639.292,32

**PRESIDENTE FUNDADOR**
N.D. Dao ✝

**JUNTA DIRECTIVA**

**DIRECTORES PRINCIPALES**
Juan Carlos Dao
**PRESIDENTE**
Eduardo Henríquez
**VICEPRESIDENTE**
Martín Pérez
**PRESIDENTE EJECUTIVO**

Nelson David Dao
Arturo Ganteaume
Carlos Hernández Delfino
Luis Eduardo Paúl Bello

**DIRECTORES SUPLENTES**
Claudia Curiel
Edgar Alberto Dao
Gustavo García Chacón
José D´Apollo Viera
Philip Henríquez Schemel
Fouad Sayegh Bayeh
Antonio Valero Urbaneja

**SECRETARIA**
Mercedes Mayo Catalano
**COMISARIOS PRINCIPALES**
Santos E. Rojas P.
José G. Hernández
**COMISARIOS SUPLENTES**
José L. Varela S.
José N. Manganelli E.

### ACTIVO

| | |
|---|---|
| **DISPONIBILIDADES** | **2.491.522.462** |
| Efectivo | 1.481.984.068 |
| Banco Central de Venezuela | 617.353.043 |
| Bancos y otras instituciones financieras del país | 1.780.146 |
| Bancos y corresponsales del exterior | 390.906.237 |
| Oficina matriz y sucursales | 0 |
| Efectos de cobro inmediato | 14.577 |
| (Provisión para disponibilidades) | (515.609) |
| **INVERSIONES EN TÍTULOS VALORES** | **270.532.202** |
| Colocaciones en el Banco Central de Venezuela y operaciones interbancarias | 0 |
| Inversiones en títulos valores para negociar | 0 |
| Inversiones en títulos valores disponibles para la venta | 0 |
| Inversiones en títulos valores mantenidas hasta su vencimiento | 177.121.500 |
| Inversiones de disponibilidad restringida | 93.410.702 |
| Inversiones en otros títulos valores | 0 |
| (Provisión para inversiones en títulos valores) | 0 |
| **CARTERA DE CRÉDITOS** | **1.327.300.683** |
| Créditos vigentes | 1.330.123.728 |
| Créditos reestructurados | 0 |
| Créditos vencidos | 42.391.144 |
| Créditos en litigio | 0 |
| (Provisión para cartera de créditos) | (45.214.189) |
| **INTERESES Y COMISIONES POR COBRAR** | **18.352.122** |
| Rendimientos por cobrar por disponibilidades | 0 |
| Rendimientos por cobrar por inversiones en títulos valores | 1.654.963 |
| Rendimientos por cobrar por cartera de créditos | 8.415.629 |
| Comisiones por cobrar | 9.655.839 |
| Rendimientos y comisiones por cobrar por otras cuentas por cobrar | 0 |
| (Provisión para rendimientos por cobrar y otros) | (1.374.309) |
| **INVERSIONES EN EMPRESAS FILIALES, AFILIADAS Y SUCURSALES** | **304.088.972** |
| Inversiones en empresas filiales y afiliadas | 304.088.972 |
| Inversiones en sucursales | 0 |
| (Provisión para inversiones en empresas filiales, afiliadas y sucursales) | 0 |
| **BIENES REALIZABLES** | **0** |
| **BIENES DE USO** | **41.001.469** |
| **OTROS ACTIVOS** | **235.107.740** |
| **TOTAL DEL ACTIVO** | **4.687.905.650** |
| **CUENTAS CONTINGENTES DEUDORAS** | **84.026.811** |
| **ACTIVOS DE LOS FIDEICOMISOS** | **1.379.204.501** |
| **OTROS ENCARGOS DE CONFIANZA** | **0** |
| **CUENTAS DEUDORAS POR OTROS ENCARGOS DE CONFIANZA (RÉGIMEN PRESTACIONAL DE VIVIENDA Y HÁBITAT)** | **0** |
| **OTRAS CUENTAS DEUDORAS DE LOS FONDOS DE AHORRO PARA LA VIVIENDA** | **0** |
| **OTRAS CUENTAS DE ORDEN DEUDORAS** | **4.551.131.351** |
| **OTRAS CUENTAS DE REGISTRO DEUDORAS** | **0** |
| **ACTIVOS DE LOS ENCARGOS DE CONFIANZA PARA OPERACIONES EN CRIPTOACTIVOS SOBERANOS** | **0** |

### PASIVO Y PATRIMONIO

| | |
|---|---|
| **PASIVO** | |
| **CAPTACIONES DEL PÚBLICO** | **3.505.068.391** |
| Depósitos a la vista | 3.364.680.662 |
| Cuentas corrientes no remuneradas | 689.967.080 |
| Cuentas corrientes remuneradas | 244.060.473 |
| Cuentas corrientes según Convenio Cambiario Nº 20 | 0 |
| Depósitos y certificados a la vista | 306.025.927 |
| Cuentas corrientes según Sistema de Mercado Cambiario de Libre Convertibilidad | 2.112.612.771 |
| Fondos especiales en fideicomiso según Sistema de Mercado Cambiario de Libre Convertibilidad | 12.014.411 |
| Otras obligaciones a la vista | 4.054.952 |
| Obligaciones por operaciones de mesa de dinero | 0 |
| Depósitos de ahorro | 136.332.777 |
| Depósitos a plazo | 0 |
| Títulos valores emitidos por la institución | 0 |
| Captaciones del público restringidas | 0 |
| Derechos y participaciones sobre títulos o valores | 0 |
| **OBLIGACIONES CON EL BANCO CENTRAL DE VENEZUELA** | **0** |
| **CAPTACIONES Y OBLIGACIONES CON EL BANCO NACIONAL DE VIVIENDA Y HÁBITAT** | **0** |
| **OTROS FINANCIAMIENTOS OBTENIDOS** | **356.954.838** |
| Obligaciones con instituciones financieras del país hasta un año | 356.953.179 |
| Obligaciones con instituciones financieras del país a más de un año | 0 |
| Obligaciones con instituciones financieras del exterior hasta un año | 1.659 |
| Obligaciones con instituciones financieras del exterior a más de un año | 0 |
| Obligaciones por otros financiamientos hasta un año | 0 |
| Obligaciones por otros financiamientos a más de un año | 0 |
| **OTRAS OBLIGACIONES POR INTERMEDIACIÓN FINANCIERA** | **0** |
| **INTERESES Y COMISIONES POR PAGAR** | **8.295.141** |
| Gastos por pagar por captaciones del público | 5.719.037 |
| Gastos por pagar por obligaciones con el BCV | 0 |
| Gastos por pagar por captaciones y obligaciones con el Banco Nacional de Vivienda y Hábitat | 0 |
| Gastos por pagar por otros financiamientos obtenidos | 2.576.104 |
| Gastos por pagar por otras obligaciones por intermediación financiera | 0 |
| Gastos por pagar por otras obligaciones | 0 |
| Gastos por pagar por obligaciones subordinadas | 0 |
| **ACUMULACIONES Y OTROS PASIVOS** | **136.901.028** |
| **OBLIGACIONES SUBORDINADAS** | **0** |
| **OTRAS OBLIGACIONES** | **0** |
| **TOTAL DEL PASIVO** | **4.007.219.398** |
| **GESTIÓN OPERATIVA** | **26.046.960** |
| **PATRIMONIO** | |
| **TOTAL DE PATRIMONIO** | **654.639.292** |
| **TOTAL DEL PASIVO Y PATRIMONIO** | **4.687.905.650** |

### ESTADO DE RESULTADOS DE PUBLICACIÓN PARA EL PERÍODO DEL 01-07-2023 AL 30-11-2023 (Expresado en Bolívares)

| | |
|---|---|
| **INGRESOS FINANCIEROS** | **253.095.579** |
| Ingresos por disponibilidades | 1.035.079 |
| Ingresos por inversiones en títulos valores | 5.077.194 |
| Ingresos por cartera de créditos | 239.794.217 |
| Ingresos por otras cuentas por cobrar | 0 |
| Ingresos por inversiones en empresas filiales, afiliadas y sucursales | 0 |
| Ingresos por oficina principal y sucursales | 0 |
| Otros ingresos financieros | 7.189.089 |
| **GASTOS FINANCIEROS** | **(131.025.122)** |
| Gastos por captaciones del público | (59.949.704) |
| Gastos por obligaciones con el Banco Central de Venezuela | 0 |
| Gastos por captaciones y obligaciones con el Banco Nacional de Vivienda y Hábitat | 0 |
| Gastos por otros financiamientos obtenidos | (70.953.206) |
| Gastos por otras obligaciones por intermediación financiera | 0 |
| Gastos por obligaciones subordinadas | 0 |
| Gastos por otras obligaciones | 0 |
| Gastos por oficina principal y sucursales | 0 |
| Otros gastos financieros | (122.212) |
| **MARGEN FINANCIERO BRUTO** | **122.070.457** |
| Ingresos por recuperaciones de activos financieros | 7.162 |
| Gastos por incobrabilidad y desvalorización de activos financieros | (9.954.195) |
| Gastos por incobrabilidad de créditos y otras cuentas por cobrar | (9.954.195) |
| Constitución de provisión y ajustes de disponibilidades | 0 |
| **MARGEN FINANCIERO NETO** | **112.123.424** |
| Otros ingresos operativos | 485.903.519 |
| Otros gastos operativos | (49.198.104) |
| **MARGEN DE INTERMEDIACIÓN FINANCIERA** | **548.828.839** |
| **GASTOS DE TRANSFORMACIÓN** | **(476.213.396)** |
| Gastos de personal | (180.626.217) |
| Gastos generales y administrativos | (284.537.494) |
| Aportes al Fondo de Garantía de Depósitos y Protección Bancaria | (3.877.478) |
| Aportes a la Superintendencia de Bancos y otras Instituciones Financieras | (7.172.207) |
| **MARGEN OPERATIVO BRUTO** | **72.615.443** |
| Ingresos por bienes realizables | 0 |
| Ingresos por programas especiales | 0 |
| Ingresos operativos varios | 3.740.099 |
| Gastos por bienes realizables | (1.100.744) |
| Gastos por depreciación, amortización y desvalorización de bienes diversos | 0 |
| Gastos operativos varios | (64.348.307) |
| **MARGEN OPERATIVO NETO** | **10.906.491** |
| Ingresos extraordinarios | 14.860.731 |
| Gastos extraordinarios | (720.262) |
| **RESULTADO BRUTO ANTES DE IMPUESTOS** | **25.046.960** |
| Impuesto sobre la renta | 1.000.000 |
| **RESULTADO NETO** | **26.046.960** |

### PATRIMONIO ASIGNADO DE LOS FIDEICOMISOS (Detalles)

| TIPOS DE FIDEICOMISOS | PERSONAS NATURALES | PERSONAS JURÍDICAS | ADMINISTRACIÓN CENTRAL | ADMINISTRACIONES PÚBLICAS, ESTATALES, MUNICIPALES Y DEL DISTRITO CAPITAL | ENTES DESCENTRALIZADOS Y OTROS ORGANISMOS CON RÉGIMEN ESPECIAL | TOTAL |
|---|---|---|---|---|---|---|
| **Inversión** | 0 | 8.716.844 | 0 | 24.389 | 976.693.439 | **985.434.672** |
| **Garantía** | 0 | 0 | 0 | 0 | 0 | **0** |
| **Administración** | 712.010 | 59.788.340 | 0 | 418.877 | 2.896.708 | **63.815.935** |
| **Características mixtas** | 0 | 2.161.464 | 0 | 0 | 0 | **2.161.464** |
| **Otros** | 0 | 0 | 0 | 0 | 0 | **0** |
| **TOTAL** | **712.010** | **70.666.648** | **0** | **443.266** | **979.590.147** | **1.051.412.071** |

| | |
|---|---|
| **INVERSIONES CEDIDAS** | **0** |
| **CARTERA AL SECTOR AGROALIMENTARIO DEL MES** | **87.003.751** |
| **CARTERA AL SECTOR AGROALIMENTARIO ACUMULADA** | **291.946.890** |
| **CAPTACIONES DE ENTIDADES OFICIALES** | **218.774.424** |
| **MICROCRÉDITOS Y OTROS INSTRUMENTOS DE FINANCIAMIENTOS** | **14.796.119** |
| **CRÉDITOS AL SECTOR TURISMO SEGÚN LA LEGISLACIÓN VIGENTE** | **0** |
| **CRÉDITOS HIPOTECARIOS SEGÚN LA LEY ESPECIAL DE PROTECCIÓN AL DEUDOR HIPOTECARIO DE VIVIENDA** | **329.902** |
| **ÍNDICE DE SOLVENCIA PATRIMONIAL** | **18,10%** |
| **CRÉDITOS OTORGADOS A LA ACTIVIDAD MANUFACTURERA** | **0** |
| **CRÉDITOS OTORGADOS AL SECTOR SALUD** | **0** |
| **CRÉDITOS OTORGADOS AL SECTOR DESARROLLADO POR LA MUJER (CREDIMUJER)** | **0** |

**JUAN CARLOS DAO**
**Presidente**

**MARTÍN PÉREZ**
**Presidente Ejecutivo**

**JOSÉ ANTONIO DARBISI TORIN**
**Vice-Presidente Ejecutivo de Administración y Finanzas**

**MARITZA L. OLIVEROS**
**Vice-Presidente de Contraloría**

**FELIPE GUERRERO R.**
**Director de Auditoría**

### RESULTADO INTEGRAL POR EL PERÍODO DESDE EL 01-07-2023 AL 30-11-2023 (En Bolívares)

| | |
|---|---|
| **Utilidad neta del semestre** | **26.046.960** |
| **Ingresos, gastos, ganancias y/o pérdidas del semestre reconocidos en cuentas de patrimonio-** | |
| **Partidas que no se reclasificaron al resultado del período** | **64.699.779** |
| Ganancia en cambio no realizada por valuación de activos y pasivos en moneda extranjera, neto | 54.640.016 |
| Ganancia neta por operaciones de venta e intermediación de divisas en el mercado cambiario | 18.490.666 |
| Nuevas mediciones del pasivo por beneficios definidos | 0 |
| Provisiones genérica y anticíclica sobre créditos ajustados a UVC | (8.430.904) |
| **Partidas que pueden reclasificarse posteriormente al resultado del período** | **49.256.282** |
| Ingresos sobre créditos UVC devengados en el periodo | 208.482.874 |
| Cobros de Créditos UVC traspasado a resultado | (159.226.593) |
| **Total otros resultados registrados en cuentas de patrimonio** | **113.956.060** |
| **Resultado integral total del período** | **140.003.020** |

**JUAN CARLOS DAO**
**Presidente**

**MARTÍN PÉREZ**
**Presidente Ejecutivo**

**JOSÉ ANTONIO DARBISI TORIN**
**Vice-Presidente Ejecutivo de Administración y Finanzas**

**MARITZA L. OLIVEROS**
**Vice-Presidente de Contraloría**

**FELIPE GUERRERO R.**
**Director de Auditoría**


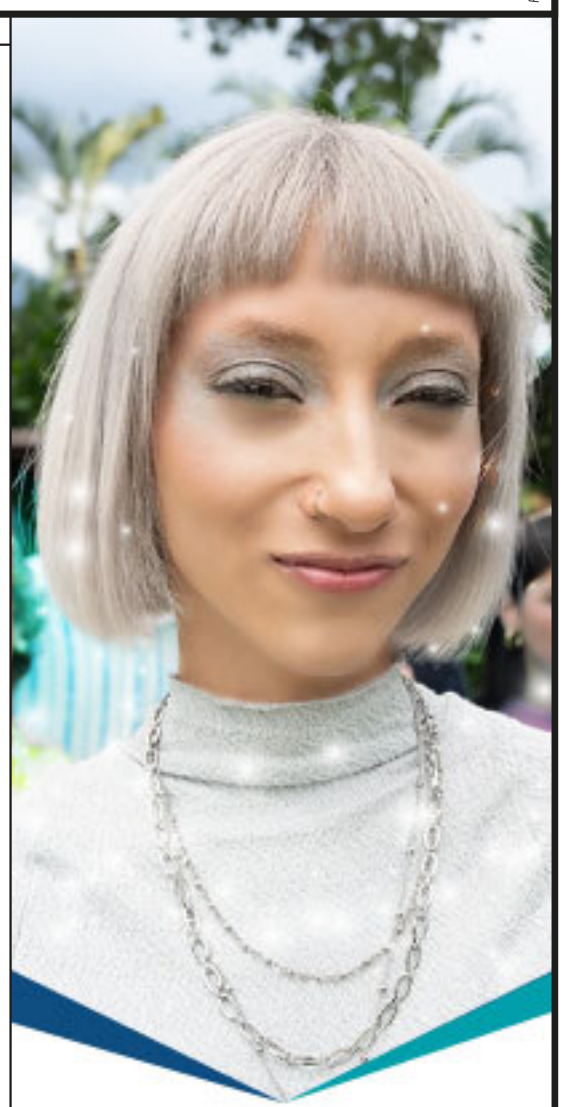

GENERACIÓN
DIGITAL
BANCARIBE

ABRE TU
CUENTA
AQUÍ

HAZLO
FÁCIL
HAZLO
DIGITAL